

ಕರ್ನಾಟಕ ಸರ್ಕಾರದ ನಡವಳಿಗಳು

ವಿಷಯ: 2013-14ನೇ ಸಾಲಿಗೆ ಸರ್ಕಾರಿ / ವಿಶ್ವವಿದ್ಯಾಲಯ / ಖಾಸಗಿ ಅನುದಾನಿತ / ಖಾಸಗಿ ಅನುದಾನರಹಿತ ಇಂಜಿನಿಯರಿಂಗ್ / ಆರ್ಕಿಟೆಕ್ಚರ್ ಕಾಲೇಜುಗಳಲ್ಲಿ ಪ್ರವೇಶಾತಿಗೆ ಸಂಬಂಧಿಸಿದಂತೆ ಸೀಟು ಹಂಚಿಕೆ ಮತ್ತು ಶುಲ್ಕ ನಿಗದಿ ಬಗ್ಗೆ ಆದೇಶ.

ಪ್ರಸ್ತಾವನೆ:

ಕರ್ನಾಟಕ ವೃತ್ತಿ ಶಿಕ್ಷಣ ಸಂಸ್ಥೆಗಳ (ಪ್ರವೇಶ ನಿಯಂತ್ರಣ ಮತ್ತು ಶುಲ್ಕ ನಿಗದಿ) (ವಿಶೇಷ ಉಪಬಂಧಗಳು) ಅಧಿನಿಯಮ, 2013 (Act No.50 of 2013) ದಿನಾಂಕ: 24-06-2013ರಿಂದ ಜಾರಿಗೆ ಬಂದಿದ್ದು ಅದರಂತೆ 2013-14ನೇ ಸಾಲಿಗೆ ಇಂಜಿನಿಯರಿಂಗ್ / ಆರ್ಕಿಟೆಕ್ಚರ್ ಕಾಲೇಜುಗಳಲ್ಲಿ ಪ್ರವೇಶಾತಿಗೆ ಸಂಬಂಧಿಸಿದಂತೆ ಸೀಟು ಹಂಚಿಕೆ ಮತ್ತು ಶುಲ್ಕ ನಿಗದಿ ಕುರಿತಂತೆ ಕರ್ನಾಟಕ ಸರ್ಕಾರ ಮತ್ತು ಖಾಸಗಿ ವೃತ್ತಿಪರ ಶಿಕ್ಷಣ ಸಂಸ್ಥೆಗಳ ಪ್ರತಿನಿಧಿಗಳೊಂದಿಗೆ ಆದ ಒಮ್ಮತಾಭಿಪ್ರಾಯದ ಒಪ್ಪಂದದಂತೆ ಕರ್ನಾಟಕ ರಾಜ್ಯದಲ್ಲಿರುವ ವಿಶ್ವವಿದ್ಯಾಲಯ / ಸರ್ಕಾರಿ / ಖಾಸಗಿ ಅನುದಾನಿತ / ಖಾಸಗಿ ಅನುದಾನರಹಿತ ಇಂಜಿನಿಯರಿಂಗ್ / ಆರ್ಕಿಟೆಕ್ಚರ್ ಕಾಲೇಜುಗಳಲ್ಲಿ ಕರ್ನಾಟಕ ಪರೀಕ್ಷಾ ಪ್ರಾಧಿಕಾರದಿಂದ ಪ್ರವೇಶಾತಿ ಪಡೆಯುವ ವಿದ್ಯಾರ್ಥಿಗಳಿಗೆ ಎರಡು ಹಂತದ ಅಂದರೆ ರೂ.33,000/- ಮತ್ತು ರೂ.38,500/- ಶುಲ್ಕದಂತೆ ನಿಗದಿಪಡಿಸಬಹುದೆಂದು ತೀರ್ಮಾನಿಸಲಾಗಿದೆ.

ಅದರಂತೆ ಈ ಆದೇಶ.

**ಸರ್ಕಾರದ ಆದೇಶ ಸಂಖ್ಯೆ: ಇಡಿ 21 ಆಇಸಿ 2013
ಬೆಂಗಳೂರು, ದಿನಾಂಕ: 09ನೇ ಜುಲೈ 2013**

2013-14ನೇ ಸಾಲಿಗೆ ಇಂಜಿನಿಯರಿಂಗ್/ ಆರ್ಕಿಟೆಕ್ಚರ್ ಕಾಲೇಜುಗಳಲ್ಲಿ ಪ್ರವೇಶಾತಿಗೆ ಸಂಬಂಧಿಸಿದಂತೆ ಕರ್ನಾಟಕ ರಾಜ್ಯದಲ್ಲಿರುವ ಸರ್ಕಾರಿ/ ವಿಶ್ವವಿದ್ಯಾಲಯ/ಖಾಸಗಿ ಅನುದಾನಿತ/ಖಾಸಗಿ ಅನುದಾನರಹಿತ ಇಂಜಿನಿಯರಿಂಗ್/ಆರ್ಕಿಟೆಕ್ಚರ್ ಕಾಲೇಜುಗಳಲ್ಲಿ ಸೀಟು ಹಂಚಿಕೆ ಮತ್ತು ಶುಲ್ಕ ನಿಗದಿಯು ಈ ಕೆಳಕಂಡ ನಿಬಂಧನೆಗೆ ಒಳಪಟ್ಟು ಈ ಆದೇಶಕ್ಕೆ ಲಗತ್ತಿಸಿರುವ ಅನುಬಂಧದಂತೆ ಇರುತ್ತದೆ. 2013-14ನೇ ಸಾಲಿನಲ್ಲಿ ಪ್ರಥಮ ವರ್ಷದ ಬಿ.ಇ.ಗೆ ಪ್ರವೇಶಾತಿ ಪಡೆಯುವ ವಿದ್ಯಾರ್ಥಿಗಳು ನಾಲ್ಕು ವರ್ಷದ ಬಿ.ಇ. ಕೋರ್ಸು ಮುಗಿಸುವವರೆಗೂ ಇದೇ ಶುಲ್ಕವನ್ನು ಮಾತ್ರ ಪಾವತಿಸತಕ್ಕದ್ದು.

ನಿಬಂಧನೆಗಳು:

1. ಎಲ್ಲಾ ಸರ್ಕಾರಿ/ವಿಶ್ವವಿದ್ಯಾಲಯ/ಅನುದಾನಿತ/ಖಾಸಗಿ ಅನುದಾನರಹಿತ (ಅಲ್ಪಸಂಖ್ಯಾತ ಹಾಗೂ ಅಲ್ಪಸಂಖ್ಯಾತವಲ್ಲದ) ಇಂಜಿನಿಯರಿಂಗ್ ಕಾಲೇಜುಗಳಲ್ಲಿ ಎಐಸಿಇಇಯು ನಿಗದಿಪಡಿಸಬಹುದಾದ ಪ್ರತಿ ಕೋರ್ಸುಗಳ ಒಟ್ಟು ಪ್ರವೇಶ ಮಿತಿಯ ಮೇಲೆ ಶೇ. 5ರಷ್ಟು ಸಂಖ್ಯಾಧಿಕ ಸೀಟುಗಳನ್ನು (supernumerary seats) ಬೋಧನಾ ಶುಲ್ಕವಿಲ್ಲದೆ (tuition fee waiver schemes) ಪ್ರತಿಭಾನ್ವಿತ ಬಡ ವಿದ್ಯಾರ್ಥಿಗಳ ಪೋಷಕರ ವಾರ್ಷಿಕ ಆದಾಯ ರೂ.4.50 ಲಕ್ಷದ ಮಿತಿಯೊಳಗಿರುವ ಫಲಾನುಭವಿಗಳಿಗೆ ಮೆರಿಟ್ ಆಧಾರದ ಮೇಲೆ ಸೀಟನ್ನು ಹಂಚಿಕೆ ಮಾಡಲಾಗುವುದು.

(ಅ) ರಾಜ್ಯ ಸರ್ಕಾರವು ನಿಗದಿಪಡಿಸಿರುವ ಬೋಧನಾ ಶುಲ್ಕವನ್ನು ಈ ಫಲಾನುಭವಿಯು ಭರಿಸತಕ್ಕದ್ದಲ್ಲ. ಆದರೆ ಈ ಅಭ್ಯರ್ಥಿಯು ವಿಶ್ವವಿದ್ಯಾಲಯ ಶುಲ್ಕವನ್ನು ಮಾತ್ರ ಕರ್ನಾಟಕ ಪರೀಕ್ಷಾ ಪ್ರಾಧಿಕಾರಕ್ಕೆ ಪಾವತಿಸತಕ್ಕದ್ದು.

(ಅ) ಎಪಿಸಿಟಿವಿಯ ಈ ಯೋಜನೆಯು ಎಲ್ಲಾ ಶಿಕ್ಷಣ ಸಂಸ್ಥೆಗಳಲ್ಲಿನ ಪ್ರತಿ ಕೋರ್ಸುಗಳಲ್ಲೂ ಶೇ.5ರಷ್ಟನ್ನು ಸಂಖ್ಯಾಧಿಕವಾಗಿ ಹಂಚಿಕೆಯನ್ನು ಕರ್ನಾಟಕ ಪರೀಕ್ಷಾ ಪ್ರಾಧಿಕಾರದ ಸಾಮಾನ್ಯ ಪ್ರವೇಶ ಪರೀಕ್ಷೆಯಲ್ಲಿ ಅರ್ಹರಾದವರಿಂದ ಮಾತ್ರ ಭರ್ತಿ ಮಾಡತಕ್ಕದ್ದು.

(ಇ) ಈ ಸೀಟುಗಳನ್ನು ಅರ್ಹ ಅಭ್ಯರ್ಥಿಗಳಿಗೆ ಅವರು ಸಾಮಾನ್ಯ ಪ್ರವೇಶ ಪರೀಕ್ಷೆಯಲ್ಲಿ ಪಡೆದ ರ್ಯಾಂಕ್ ಆಧಾರದ ಮೇಲೆ ಹಂಚಿಕೆ ಮಾಡಲು ಕರ್ನಾಟಕ ಪರೀಕ್ಷಾ ಪ್ರಾಧಿಕಾರಕ್ಕೆ ಸರ್ಕಾರವು ಅಧಿಕಾರವನ್ನು ನೀಡಲಾಗಿದೆ.

(ಈ) ಸಂಖ್ಯಾಧಿಕ ಸೀಟುಗಳಿಗೆ (supernumerary seats) ವಿದ್ಯಾರ್ಥಿಗಳ ಲಭ್ಯತೆ ಇಲ್ಲದಿದ್ದಲ್ಲಿ ಅದನ್ನು ಕಾಮೆಡ್-ಕೆ ಅಥವಾ ಆಡಳಿತ ಮಂಡಳಿ ಕೋಟಾ ಸೀಟುಗಳಾಗಿ ಪರಿವರ್ತಿಸತಕ್ಕದ್ದಲ್ಲ ಹಾಗೂ ಈ ಪ್ರವೇಶಾತಿಗಳಿಗೆ 2ನೇ ವರ್ಷದ ಲ್ಯಾಟರಲ್ ಎಂಟ್ರಿಗೂ ಪರಿಗಣಿಸತಕ್ಕದ್ದಲ್ಲ.

(ಉ) ಈ ವರ್ಗದಡಿ ಪ್ರವೇಶ ಪಡೆದ ವಿದ್ಯಾರ್ಥಿಗಳ ಪಟ್ಟಿಯನ್ನು ಸಂಬಂಧಪಟ್ಟ ಶಿಕ್ಷಣ ಸಂಸ್ಥೆಗಳಿಗೆ ಮತ್ತು ತಾಂತ್ರಿಕ ಶಿಕ್ಷಣ ನಿರ್ದೇಶಕರಿಗೆ ವಿವರವನ್ನು ಕರ್ನಾಟಕ ಪರೀಕ್ಷಾ ಪ್ರಾಧಿಕಾರವು ನೀಡತಕ್ಕದ್ದು.

(ಊ) ಈ ವರ್ಗದಡಿ ಪ್ರವೇಶಾತಿ ಪಡೆದ ವಿದ್ಯಾರ್ಥಿಗಳು ಯಾವುದೇ ಕಾರಣದಿಂದ ಶಿಕ್ಷಣ ಸಂಸ್ಥೆಗಳು / ಕೋರ್ಸುಗಳ ಬದಲಾವಣೆಗೆ ಅವಕಾಶ ಇರತಕ್ಕದ್ದಲ್ಲ.

(ಋ) ಈ ವರ್ಗದಡಿ ಪ್ರವೇಶ ಪಡೆದ ವಿದ್ಯಾರ್ಥಿಗಳ ಮಾಹಿತಿಯನ್ನು ಶಿಕ್ಷಣ ಸಂಸ್ಥೆಗಳ ಅಂತರಜಾಲದಲ್ಲಿ ಪ್ರಕಟಿಸತಕ್ಕದ್ದು.

2. ಖಾಸಗಿ ಅನುದಾನಿತ ಕಾಲೇಜುಗಳಲ್ಲಿ ಅನುದಾನರಹಿತ ಕೋರ್ಸುಗಳು / ಅನುದಾನರಹಿತ ಇಂಜಿನಿಯರಿಂಗ್ ಕಾಲೇಜುಗಳಲ್ಲಿ ರೂ.33,000/- ಶುಲ್ಕ ಅಥವಾ ರೂ.38,500/- ಹಾಗೂ ವಿಶ್ವವಿದ್ಯಾಲಯ ಶುಲ್ಕವನ್ನೊಳಗೊಂಡಂತೆ ಪ್ರವೇಶಾತಿ ಪಡೆದ ವಿದ್ಯಾರ್ಥಿಗಳಿಗೆ ಯಾವುದೇ ಸಹಾಯಧನವನ್ನು ಸರ್ಕಾರದಿಂದ ನೀಡಲಾಗುವುದಿಲ್ಲ.
3. ಸರ್ಕಾರಿ ಇಂಜಿನಿಯರಿಂಗ್ ಕಾಲೇಜುಗಳು ಮತ್ತು ವಿಶ್ವವಿದ್ಯಾಲಯದ ಘಟಕ ಕಾಲೇಜುಗಳಲ್ಲಿ ಪ್ರವೇಶಾತಿ ಪಡೆಯುವ ವಿದ್ಯಾರ್ಥಿಗಳು ರೂ.15,000/-ಶುಲ್ಕ ಹಾಗೂ ವಿಶ್ವವಿದ್ಯಾಲಯ ಶುಲ್ಕವನ್ನು ಪಾವತಿಸತಕ್ಕದ್ದು.
4. ಖಾಸಗಿ ಅನುದಾನಿತ ಕಾಲೇಜುಗಳಲ್ಲಿ ಅನುದಾನಿತ ಕೋರ್ಸುಗಳಲ್ಲಿ ಪ್ರವೇಶಾತಿ ಪಡೆಯುವ ವಿದ್ಯಾರ್ಥಿಗಳು ರೂ.15,000/- ಶುಲ್ಕ ಹಾಗೂ ವಿಶ್ವವಿದ್ಯಾಲಯ ಶುಲ್ಕವನ್ನು ಪಾವತಿಸತಕ್ಕದ್ದು.

ಕರ್ನಾಟಕ ರಾಜ್ಯಪಾಲರ ಆದೇಶಾನುಸಾರ

ಮತ್ತು ಅವರ ಹೆಸರಿನಲ್ಲಿ,



(ಮನೋರಮಾ ಡಿ.ಸಿ.)

ಸರ್ಕಾರದ ಅಧೀನ ಕಾರ್ಯದರ್ಶಿ(ಪ್ರ),

ಶಿಕ್ಷಣ ಇಲಾಖೆ (ತಾಂತ್ರಿಕ ಶಿಕ್ಷಣ).

ಗೆ: ಸಂಕಲನಕಾರರು, ಕರ್ನಾಟಕ ರಾಜ್ಯಪತ್ರ, ಬೆಂಗಳೂರು ರವರು ಕಳುಹಿಸಿ ಇದನ್ನು ವಿಶೇಷ ರಾಜ್ಯ ಪತ್ರದಲ್ಲಿ ಪ್ರಕಟಿಸಿ ಸರ್ಕಾರಕ್ಕೆ 100 ಪ್ರತಿಗಳನ್ನು ಕಳುಹಿಸಲು ಕೋರಿದೆ.

ಪ್ರತಿ:

1. ಕುಲಪತಿಗಳು, ವಿಶ್ವೇಶ್ವರಾಯ ತಾಂತ್ರಿಕ ವಿಶ್ವವಿದ್ಯಾಲಯ, ಜ್ಞಾನಗಂಗೋತ್ರಿ, ಬೆಳಗಾಂ./ಬೆಂಗಳೂರು ವಿಶ್ವವಿದ್ಯಾಲಯ, ಬೆಂಗಳೂರು.

2. ಕಾರ್ಯಕಾರಿ ನಿರ್ದೇಶಕರು, ಕರ್ನಾಟಕ ಪರೀಕ್ಷಾ ಪ್ರಾಧಿಕಾರ, 18ನೇ ಅಡ್ಡರಸ್ತೆ, ಮಲ್ಲೇಶ್ವರಂ, ಬೆಂಗಳೂರು.
3. ನಿರ್ದೇಶಕರು, ತಾಂತ್ರಿಕ ಶಿಕ್ಷಣ ಇಲಾಖೆ, ಬೆಂಗಳೂರು.
4. ಸರ್ಕಾರದ ಉಪ ಕಾರ್ಯದರ್ಶಿ, ಸಂಸದೀಯ ವ್ಯವಹಾರಗಳು ಮತ್ತು ಶಾಸನ ರಚನಾ ಇಲಾಖೆ, ವಿಧಾನಸೌಧ, ಬೆಂಗಳೂರು.
5. ಅಧ್ಯಕ್ಷರು, ಕರ್ನಾಟಕ ಅನುದಾನರಹಿತ ಖಾಸಗಿ ಇಂಜಿನಿಯರಿಂಗ್ ಕಾಲೇಜುಗಳ ಸಂಘ, ಕಾಮೆಡ್-ಕೆ ಕಛೇರಿ ಆವರಣ, 17ನೇ ಅಡ್ಡರಸ್ತೆ, ಮಲ್ಲೇಶ್ವರಂ, ಬೆಂಗಳೂರು.
6. ಅಧ್ಯಕ್ಷರು, ಕರ್ನಾಟಕ ಭಾಷಾ ಮತ್ತು ಮತೀಯ ಅಲ್ಪಸಂಖ್ಯಾತ ವೃತ್ತಿಪರ ಕಾಲೇಜುಗಳ ಸಂಘ, ಫ್ಲಾಟ್ ನಂ.143, 4ನೇ ಮಹಡಿ, ಸೂರ್ಯಮುಖ, ಗಾರ್ಡನ್ ಅಪಾರ್ಟ್‌ಮೆಂಟ್, #21, ವಿಠಲ ಮಲ್ಟಿ ರಸ್ತೆ, ಬೆಂಗಳೂರು-560001.
7. ಎಲ್ಲಾ ಸರ್ಕಾರಿ / ವಿಶ್ವವಿದ್ಯಾಲಯ / ಅನುದಾನಿತ ಇಂಜಿನಿಯರಿಂಗ್ ಕಾಲೇಜುಗಳ ಪ್ರಾಂಶುಪಾಲರುಗಳಿಗೆ (ತಾಂತ್ರಿಕ ಶಿಕ್ಷಣ ನಿರ್ದೇಶಕರ ಮುಖಾಂತರ).
8. ಎಲ್ಲಾ ವಿಶ್ವವಿದ್ಯಾಲಯಗಳ ಕುಲಸಚಿವರುಗಳಿಗೆ.
9. ಮಾನ್ಯ ಉನ್ನತ ಶಿಕ್ಷಣ ಹಾಗೂ ಪ್ರವಾಸೋದ್ಯಮ ಸಚಿವರ ಆಪ್ತ ಕಾರ್ಯದರ್ಶಿ, ವಿಧಾನಸೌಧ, ಬೆಂಗಳೂರು.
10. ಸರ್ಕಾರದ ಪ್ರಧಾನ ಕಾರ್ಯದರ್ಶಿ, ಶಿಕ್ಷಣ ಇಲಾಖೆ (ಉನ್ನತ ಶಿಕ್ಷಣ) ರವರ ಆಪ್ತ ಕಾರ್ಯದರ್ಶಿ.
11. ಸರ್ಕಾರದ ಉಪ ಕಾರ್ಯದರ್ಶಿ, ಶಿಕ್ಷಣ ಇಲಾಖೆ (ವಿಶ್ವವಿದ್ಯಾಲಯ) ರವರ ಆಪ್ತ ಸಹಾಯಕರು.
12. ಪತ್ರಿಕಾ ಮೇಜು.
13. ಮಾಹಿತಿ ಕೇಂದ್ರ, ಶಿಕ್ಷಣ ಇಲಾಖೆ (ವೆಬ್‌ಸೈಟ್‌ನಲ್ಲಿ ಪ್ರಕಟಿಸಲು ಕೋರಿದೆ)
14. ಶಾಖಾ ರಕ್ಷಾ ಕಡತ / ಹೆಚ್ಚಿನ ಪ್ರತಿ.

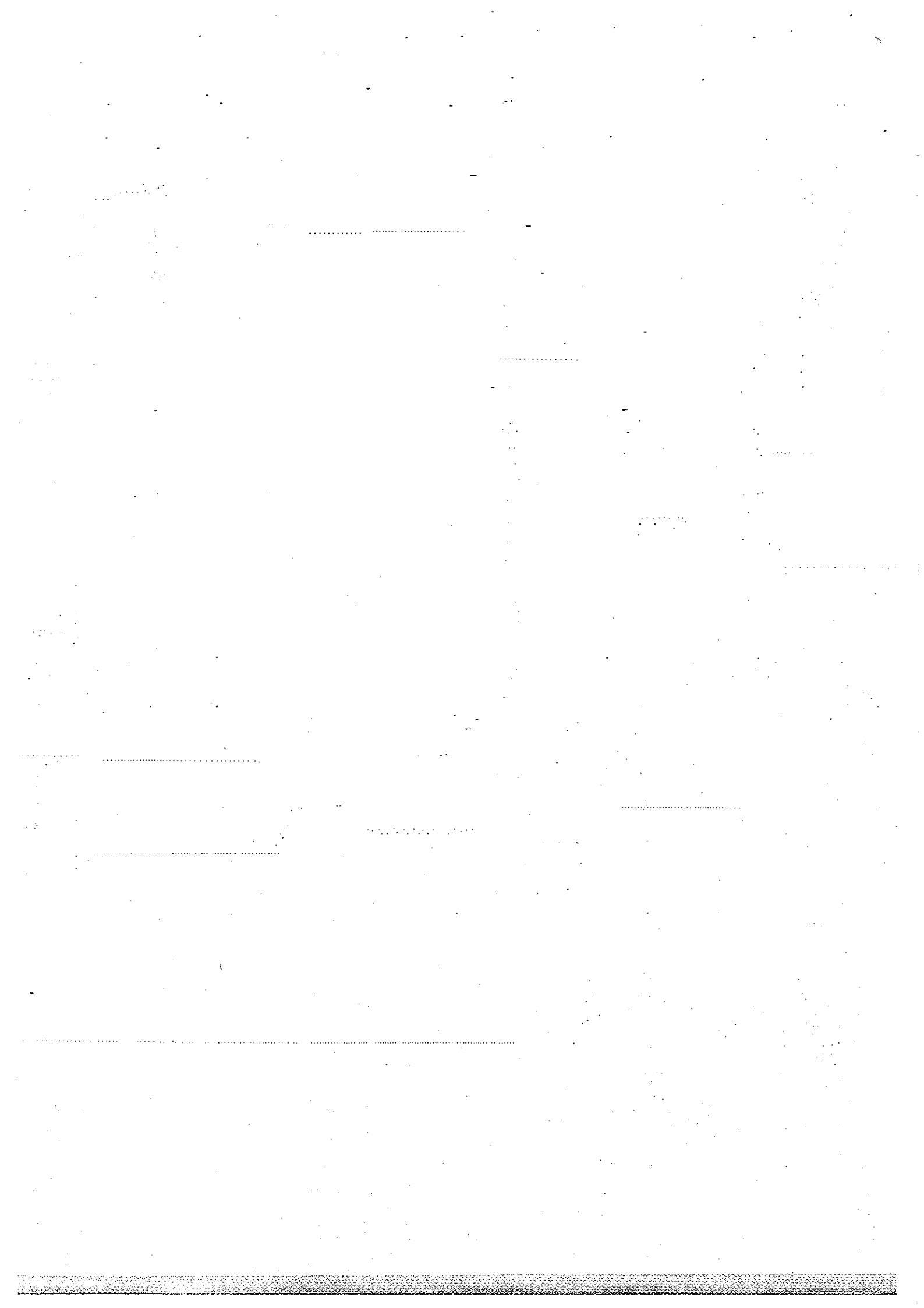

ಅನುಬಂಧ

ಸರ್ಕಾರಿ ಆದೇಶ ಸಂಖ್ಯೆ: ಇಡಿ 21 ಟಿ.ಒ.ಸಿ. 2013, ಬೆಂಗಳೂರು, ದಿನಾಂಕ: 09ನೇ ಜುಲೈ 2013
 ಸರ್ಕಾರಿ ವಿಶ್ವವಿದ್ಯಾಲಯ ಮತ್ತು ಪಾಸಗಿ / ಅನುವಾರಿತ / ಅನುವಾನರಹಿತ ಇಂಜಿನಿಯರಿಂಗ್ ಕಾಲೇಜುಗಳು

(ಶೇಷ ಹಂಚಿಕೆ ಮತ್ತು ಶುಲ್ಕ ನಿಗದಿ)

ಇಂಜಿನಿಯರಿಂಗ್ / ಆರ್‌ಟಿಇ / ಆರ್‌ಟಿಇ	ಸರ್ಕಾರಿ ಕಾಲೇಜುಗಳು ಮತ್ತು ವಿಶ್ವವಿದ್ಯಾಲಯದ ಘಟಕ ಕಾಲೇಜುಗಳು (ಶೇ.100 ಸರ್ಕಾರಿ ಸೀಟುಗಳು) ಶುಲ್ಕ (ರೂ.ಗಲಟ್ಟ-ದಿ.ವಿ ಶುಲ್ಕ -ದಿ.ವಿ ಶುಲ್ಕ ನೇರಿ)	ಪಾಸಗಿ ಅನುವಾರಿತ ಕಾಲೇಜುಗಳು (ಶೇ.95 ಸರ್ಕಾರಿ ಸೀಟುಗಳು) ಶುಲ್ಕ (ರೂ.ಗಲಟ್ಟ-ದಿ.ವಿ ಶುಲ್ಕ ನೇರಿ)	ಪಾಸಗಿ ಅನುವಾನರಹಿತ ಇಂಜಿನಿಯರಿಂಗ್ / ವೆತ್ನಾಲಜಿ/ಆರ್‌ಟಿಇ ಕಾಲೇಜುಗಳಲ್ಲಿನ ಸೀಟುಗಳು (ಅಲ್ಪಸಂಖ್ಯಾತರನ್ನೂ ಸಂಸ್ಥೆಗಳು)	ಪಾಸಗಿ ಅನುವಾನರಹಿತ ಇಂಜಿನಿಯರಿಂಗ್ / ವೆತ್ನಾಲಜಿ/ಆರ್‌ಟಿಇ ಕಾಲೇಜುಗಳಲ್ಲಿನ ಸೀಟುಗಳು (ಅಲ್ಪಸಂಖ್ಯಾತರನ್ನೂ ಸಂಸ್ಥೆಗಳು)		ಪಾಸಗಿ ಅನುವಾನರಹಿತ ಇಂಜಿನಿಯರಿಂಗ್ / ವೆತ್ನಾಲಜಿ/ಆರ್‌ಟಿಇ ಕಾಲೇಜುಗಳಲ್ಲಿನ ಸೀಟುಗಳು (ಅಲ್ಪಸಂಖ್ಯಾತರನ್ನೂ ಸಂಸ್ಥೆಗಳು)		ಅಡಚಿತ ಮಂಜೂರಿ ಕೋಟಿ		
				ಶೇಕಡ 5 ಸರ್ಕಾರಿ ಸೀಟುಗಳು (ಕರ್ನಾಟಕ ಸರ್ಕಾರದ ಪ್ರಾಧಿಕಾರದ ಮೂಲಕ)	ಶೇಕಡ 5 ಆಡಳಿತ ಮಂಡಳಿ ಸೀಟುಗಳು	ಸರ್ಕಾರಿ ಕೋಟಿ	ಕಾಮನ್‌-ಕೆ ಕೋಟಿ		ಅಡಚಿತ ಮಂಜೂರಿ	ಸರ್ಕಾರ ಕೋಟಿ
				45% ಶೇಷ ಗಳು	30% ಸೀಟುಗಳು	25% ಸೀಟುಗಳು (15+10)	40% ಸೀಟುಗಳು	5% ಸಂಖ್ಯಾತ ಸೀಟುಗಳು (supernumerary seats)	30% ಸೀಟುಗಳು	30% ಸೀಟುಗಳು (20+10)
	ರೂ.18,090	ರೂ.18,090	ರೂ.1,10,000 ಅಥವಾ 1,37,500 ಗಳ ಮಿತಿಯ ಒಳಪಟ್ಟು	ರೂ. 33,000 ಅಥವಾ 38,500	ರೂ.1,10,000 ಅಥವಾ 1,37,500 ಗಳ ಮಿತಿಯ ಒಳಪಟ್ಟು ಶುಲ್ಕ	---	ರೂ.33,000 ಅಥವಾ 38,500	ವಿಶ್ವವಿದ್ಯಾಲಯದ ಶುಲ್ಕಗಳು ಮಾತ್ರ	ರೂ.1,10,000 ಅಥವಾ 1,37,500 ಗಳ ಮಿತಿಯ ಒಳಪಟ್ಟು ಶುಲ್ಕ	---

(ಮನೋರಮಾ ಕೆ.ಸಿ.)
 ಸರ್ಕಾರದ ಅಧೀನ ಕಾರ್ಯದರ್ಶಿ (ಪ್ರ.),
 ಶಿಕ್ಷಣ ಇಲಾಖೆ (ತಾಂತ್ರಿಕ ಶಿಕ್ಷಣ)

